



# お困りごととは 「神電けんぽの ホームページ」で!

もうすぐ  
新年度

当健保組合では、みなさまへの情報提供のために、スマホやPCからご利用可能なホームページを公開しており、健康保険のしくみや給付の内容、健康づくりにお役立ていただくためのさまざまな情報をご覧になれます。各種の申請用紙も掲載していますので、必要なときに手軽にダウンロードしてご活用ください。



「扶養家族に関する手続き」「出産したとき」など、キーワードをもとに知りたい情報を検索できます

各種申請用紙のダウンロードはこちらから

最新のお知らせがここに掲載されています

グループ参加もOK!



恒例事業の「ヘルシーウォーキング大会」特設ページです

見逃した本誌のバックナンバーはこちらで閲覧

※掲載内容は随時更新されます。

スマートフォンからもアクセスできます!

<https://www.sindenkenpo.or.jp>



神電けんぽ 検索

## お知らせ

健保連神奈川連合会の2024年度100キロウォークの開催可否等の情報は同連合会ホームページでご確認ください。

<https://kenpo-kanagawa.or.jp/general/>

# 神電けんぽ

題字は堀之内初代理事長揮毫

No. 235 2025  
新年号



真鶴半島三ツ石海岸の日の出(神奈川県)

## 主な掲載項目

|                           |    |
|---------------------------|----|
| 理事長 新年のご挨拶                | 2  |
| 干支の話「巳」                   | 3  |
| 令和6年度健康保険組合全国大会           | 4  |
| 保険証の新規発行終了にかかる各証の取り扱いについて | 5  |
| 第19回ヘルシーウォーキング大会 結果報告     | 6  |
| 事務局だより                    | 10 |
| ホームページのご案内 ほか             | 12 |

## DATA

(2024年11月末日現在)

|          |                         |
|----------|-------------------------|
| 被保険者数    | 22,986人                 |
| 平均年齢     | 45.25歳                  |
| 被扶養者数    | 14,975人                 |
| 扶養率      | 0.65                    |
| 平均標準報酬月額 | 401,942円                |
| 事業所数     | 185                     |
| 健康保険料率   | 92/1000 (一般保険料率+調整保険料率) |
| 介護保険料率   | 19/1000                 |

神電健保のホームページ <https://www.sindenkenpo.or.jp>

ご家庭に持ち帰ってみなさんでご覧ください。

本紙はスマートフォンからもご覧になれます



# 新年のご挨拶



神奈川県電子電気機器健康保険組合  
理事長 藤田力

あけましておめでとうございます。

被保険者ならびにご家族のみなさまにおかれましては、健やかに新年を迎えられたことと心よりお慶び申し上げます。また、日頃より当健康保険組合の事業運営に対し、多大なるご理解とご協力を賜り、誠にありがとうございます。

昨年は、元日に能登半島において大規模な震災が発生しました。被災された方々に改めてお見舞い申し上げるとともに、非常に厳しい年の幕開けを痛感したことが今改めて思い出されます。また、収束の目途が立ったかにみえた新型コロナウイルスはもとより、インフルエンザなどさまざまな感染症が季節を問わず流行したこともあり、感染症予防の重要性を再認識させられた一年でありました。

さて、健康保険組合を取り巻く情勢においては、昨年12月2日には従来の健康保険証が廃止され、マイナンバーカードに一体化されるという大きな節

目を迎えました。マイナ保険証を用いたオンライン資格確認は、昨年の診療報酬改定やいわゆる『骨太の方針2024』などで示された医療DXの推進の基本となるものであり、質の高い医療等を効率よく提供する『全国医療情報プラットフォーム』の構築、ひいては全世代型社会保障の構築に向け、一步前進したといえます。

しかしながら、少子高齢社会における医療・介護の提供体制の確保や、社会全体で子育てを支える子ども・子育て支援金制度の創設、さらなる医療DXの推進など、依然として多くの課題が残っています。健康保険組合のみならず、当事者全体が課題解決のため、今一度気を引き締めて新しい年に向かわねばならないといえるでしょう。

本年はいよいよすべての団塊の世代が75歳以上の後期高齢者となる「2025年問題」に直面します。高齢者の医療費を現役世代が負担する納付金の増加によって健保財政への影響が懸念されますが、当健康保険組合といたしましてはみなさまが心身ともに健やかな毎日を送れるよう、各種保健事業を展開してまいります。みなさまにおかれましても、健康診断の受診やジェネリック医薬品、リフィル処方箋のご利用など、医療費の節減にご協力くださいますようお願い申し上げます。

結びに、2025年がみなさまにとって新たな希望に満ちた一年となりますよう心よりお祈り申し上げるとともに、本年も変わらぬご理解とご支援を賜りますようお願い申し上げます。

# 2025年干支の話



## ヤマタノオロチは大河だった？

世界各地の神話や伝承には数多くのへびが登場しますが、日本でよく知られているのは、やはり「古事記」のヤマタノオロチでしょう。

年に一度、娘を食べにくる大蛇・ヤマタノオロチは、出雲に降り立ったスサノオノミコトに退治されます。ヤマタノオロチは、「目はホオズキのように赤く、1つの体に8つの頭、8つの尾を持ち、体には苔や檜、杉が生え、谷8つ、山8つにわたるほど巨大で腹はいつも血でただれている」といわれています。なぜ、これほど巨大で不気味な姿をしているのでしょうか。

実は、ヤマタノオロチはスサノオノミコトの降り立った出雲を流れる肥河(ひのかわ)を流しているといわれます。へびは昔から水神、山神としてあがめられ、雨や水をつかさどるとされてきました。そして、川が山や谷を越えながらうねり流れるさまは、まさに大蛇の姿を連想させます。肥河は古代から流域の農耕に恩恵をもたらす反面、たびたび氾濫を引き起こしてきました。人間の力ではどうすることもできない自然の脅威が、ヤマタノオロチという巨大な蛇神として恐れられ、崇拜されてきたのでしょう。



## 救急車に描かれている医学を象徴するへび

救急車の車体には、6本の柱が放射状に伸びる青いマークが描かれています。このマークは「スター・オブ・ライフ」といい、世界中で救急医療のシンボルになっています。6本の柱は、頂点から時計回りに、「覚知」「通報」「出場」「現場手当」「搬送中手当」「医療機関への引き渡し」という救命救急の基本プロセスを表しています。

そして、スター・オブ・ライフの中央には、1匹のへびが巻きついた杖が描かれています。この杖は「アスクレピオスの杖」といい、持ち主であるアスクレピオスは、ギリシャ神話に登場する医学の神で、死者さえも蘇らせる技術を持ち、後にへびつかい座となりました。

杖に巻きついたへびの意味については諸説ありますが、へびは脱皮をくり返すことから、再生・復活の力を持つとして神聖視されてきたことがひとつ。また、へびは人命を危険にさらす毒を持っている一方、酒に漬けたり粉末にして煎じたりして薬として使われてきたことから、毒にも薬にもなるという二面性が、生と死、病と健康という相反することがらを扱う医学を表すシンボルとなったともいわれます。

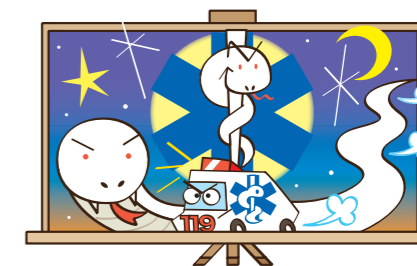

# 迎春



- |      |       |                  |
|------|-------|------------------|
| 理事長  | 藤田 力  | (株)藤田電機製作所       |
| 副理事長 | 長尾 行造 | リーダー電子(株)        |
| 常務理事 | 工藤 俊博 | 神奈川県電子電気機器健康保険組合 |
| 理事   | 鎌田 昌樹 | 日本高周波(株)         |
| //   | 鈴木 康治 | 大井電気(株)          |
| //   | 小林 伸光 | 大森電機工業(株)        |
| //   | 北條 賢吾 | トム通信工業(株)        |
| //   | 齋藤 士郎 | 菊水ホールディングス(株)    |
| //   | 原山 恵一 | (株)タイソウ          |
| //   | 水流 勇二 | 栄通信工業(株)         |
| //   | 佐藤 健一 | 信号器材(株)          |
| //   | 岩瀬 正文 | 東信電気(株)          |

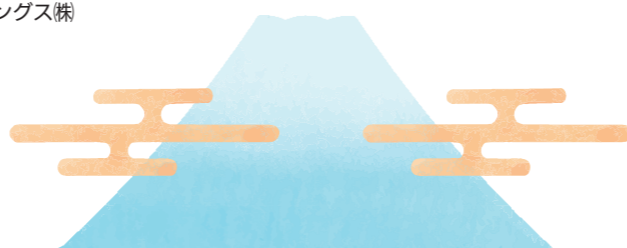

- |    |       |                 |
|----|-------|-----------------|
| 監事 | 名達 雅充 | (株)五十嵐電機製作所     |
| // | 櫻井 満  | (株)ガステック        |
| 議員 | 中村 俊朗 | 三波工業(株)         |
| // | 中村 洋介 | (株)日本アシスト       |
| // | 川島 慧太 | (株)川島製作所        |
| // | 山室 信哉 | 三和エレクトロニクス(株)   |
| // | 立石 修  | 東横化学(株)         |
| // | 本間 靖浩 | 内藤電誠工業(株)       |
| // | 石田 茂  | 協立電子(株)         |
| // | 今 秋男  | アラクサラネットワークス(株) |
| // | 伊藤亮太郎 | 日本端子(株)         |
| // | 小島 満  | (株)半導体エネルギー研究所  |

- |      |       |                  |
|------|-------|------------------|
| 議員   | 平松 一谷 | 日本ピーマック(株)       |
| //   | 渡部 伸也 | UMC・Hエレクトロニクス(株) |
| 事務長  | 吉永 茂樹 |                  |
| 総務課長 | 荒井 香  |                  |
| 業務課長 | 澤村知恵子 |                  |
| 総務係長 | 村上 友起 |                  |
| 業務係長 | 林 麻由  |                  |

(敬称略、順不同)



# 現役世代を守るための改革断行を！



令和6年10月24日、東京国際フォーラムにて「現役世代を守るための改革断行を！2025年を乗り越え、未来につながる皆保険制度に」をテーマに、令和6年度健康保険組合全国大会が開催されました。全国の健保組合関係者約1,200名が来場し、ウェブ配信で2,000名以上が視聴しました。

## 医療給付費も拠出金も増加傾向がさらに強まる

冒頭に基調演説を行った宮永俊一会長は「少子化・人口減少や2025年問題等に触れ、「私たち健保組合、医療・社会保障を取り巻く環境は年々厳しさを増しております」と話し、令和5年度の健保組合全体の決算見込みについて「経常収支が1,367億円の赤字となり、経常赤字は2年ぶり、1,000億円を超える赤字は平成25年度以来10年ぶりの大きさです。赤字組合は全体の5割を超える726組合にのぼります。保険料収入は賃上げの影響で2.7%増加しましたが、一方で医療給付費は5.3%、高齢者医療への拠出金は7.3%と大きく増加。特に後期高齢者支援金は10%近くも増加しました」と述べ、「このような傾向はこれから高齢化のピークを迎える2040年ごろにかけてさらに強まっていくものと見られます。政府は全世代型社会保障制度の構築に向けた改革を進めてきましたが、制度の安定と持続性を高めるにはさらなる改革の断行が不可欠です」と強調しました。

## 医療・介護分野のDXを一層前に進める必要

宮永会長は「患者や国民が真に良質かつ効率的な医療サービスを受けられるようにするためには、医療・介護分野のDXを一層前に進めていく必要があります。何より私たち保険者としても加入者の健康を守るためにこれらの課題にしっかりと取り組んでいかねばなりません」とも述べ、大会のテーマは以上のような状況認識に基づくものであるとして、改革の断行を訴える強い決意のもとで掲げられた4つのスローガンを解説しました。

## 決議を厚労大臣に手交し、実現を強く要請

以上のスローガンを含む決議文案を東芝健康保険組合の二宮史明常務理事が朗読し、大会決議として満場一致で採択されました。この決議を宮永会長が福岡資麿厚生労働大臣に手交し、実現を強く要請しました。

議事終了後に、特別企画として「安心・安全な医療と全世代型社会保障制度への改革」をテーマとした講演があり、その後、参加者は大会決議をもって関係各方面への要請行動に移りました。



## 大会スローガン

### 皆保険を全世代で支える 持続可能な制度の実現

存続の危機に直面している皆保険制度を全世代で支える仕組みに改革するため、前期高齢者の年齢を70歳以上に引き上げることや、74歳までの窓口負担を原則3割にするなどの制度改革を実行すべき。

### 医療の効率化に資する 医療DXの推進

マイナ保険証のメリットを国民が実感していくためには、国が責任をもって「全国医療情報プラットフォーム」を構築し、電子処方箋の普及や電子カルテ情報の標準化などを着実に進めていくことが必要。

### 安全・安心で効果的・効率的な 医療提供体制の構築

来年度から始まる「かかりつけ医機能報告制度」をしっかりと軌道にのせ、国民にとって分かりやすく、安全・安心で効果的な医療提供体制を構築していかなければならない。

### 健康寿命の延伸につなげる 健保組合の役割強化

第3次の「健康日本21」が始まり、第3期データヘルス計画、第4期特定健診・特定保健指導にも注力し、医療DXを活用しながらこれまで以上に保険者としての役割を強化し、先駆的な取り組みを実施。

令和6年12月2日以降

# 保険証の新規発行終了にかかる各証の取り扱いについて

## ● マイナ保険証の使用が基本となりました

昨年12月2日より健康保険証の新規発行が終了となり、医療機関を受診するときは、健康保険証の利用登録をしたマイナンバーカード（以下「マイナ保険証」といいます。）により資格確認を行うことを基本とする仕組みに移行されています。健康保険証をお持ちの方は、経過措置により令和7年12月1日まで使用することができます。

## ● 現行の保険証の経過措置が終了したら

マイナ保険証の保有状況を確認し、保有していない方には資格確認書を令和7年12月1日までに事業所を経由して一斉交付します。

## ● 以下の状況により健康保険証の使用ができなくなった場合には

マイナ保険証の保有状況を確認し、保有していない方に資格確認書を交付します。  
健康保険証を滅失（紛失・き損）／氏名変更／生年月日等に誤りがあり訂正する／退職し、任意継続被保険者になる／同日得喪（嘱託再雇用・関連会社間の転籍等）

## 資格確認書の交付対象者

申請交付

1. マイナンバーカードを紛失した・更新中の方
2. マイナ保険証での受診が困難で、介助者等の第三者が必要者等に同行して資格確認を補助する必要がある方

職権交付

3. マイナンバーカードを取得していない方
4. マイナンバーカードを保有しているが健康保険証利用登録を行っていない方
5. マイナ保険証の利用登録解除を申請した方（登録解除者）
6. マイナンバーカードの電子証明書の有効期限切れの方
7. マイナンバーカードを返納された方

## 1 各証の概要

|           | 形状         | 使用目的  | 医療機関等の受診            | 有効期限                   | 返却   |
|-----------|------------|---|---------------------|------------------------|--|
| 健康保険証（現行） | プラスチックカード型 | 医療機関等の受診  | ○                   | 令和7年12月1日まで            | 令和7年12月1日までに資格喪失する場合、氏名変更等記載事項の変更が必要になった場合<br>令和7年12月2日以降は返却不要 |
| マイナ保険証    | マイナンバーカード  | 医療機関等の受診<br>高齢受給者証や限度額適用認定証の提示が不要になります  | ○                   | マイナンバーカード・電子証明書の有効期限まで | -  |
| 資格確認書     | 紙ハガキ型      | オンライン資格確認を受けることができない方※1が医療機関等を受診するため  | ○                   | 令和11年3月31日（一律）         | 資格喪失日が有効期限より前の場合（一律）   |
| 資格情報のお知らせ | 紙カード型      | ①資格情報と個人番号（マイナンバー）の紐づけ登録完了をお知らせするため<br>②自身の記号番号等の資格情報を簡易に把握するため<br>③マイナ保険証が使用できない場合に、マイナ保険証と共に提示し受診するため | ×<br>マイナ保険証と共に提示が必要 | なし                     | 不要   |

※1 マイナ保険証をお持ちでない方：資格情報と個人番号（マイナンバー）が紐づけ登録されていない方（個人番号未届等）

## 2 受診内容別の各証の可否

|                                 | マイナ保険証         | 資格確認書                                  | 資格情報のお知らせ           |
|---------------------------------|----------------|--|---------------------|
| 医療機関等の受診                        | ○              | ○                                      | ×<br>マイナ保険証と共に提示が必要 |
| 【高齢者】医療機関の受診（高齢受給者証）            | ○              | ×<br>申請不要<br>該当者※2に「高齢受給者証」を送付         | ×                   |
| 高額な医療費がかかり窓口負担額を減額させる（限度額適用認定証） | ○              | ×<br>組合へ申請書を提出<br>該当者※3に「限度額適用認定証」を交付  | ×                   |
| 特定疾病の自己負担額の減額（特定疾病療養受療証）        | ○<br>組合へ申請書を提出 | ×<br>組合へ申請書を提出<br>該当者※3に「特定疾病療養受療証」を交付 | ×                   |

該当者※2 マイナ保険証の保有状況の確認を行い、マイナ保険証を持っていない方

※3 マイナ保険証を持っていない方、オンライン資格確認未導入の医療機関等を受診する方

## マイナ保険証が医療機関のカードリーダーで読み込めない場合

マイナ保険証に加えて①資格情報のお知らせ（紙）②マイナポータル（スマホに表示した画面・資格情報をPDFで保存したもの）のいずれかで受診できます。

# 611名のみなさまが 完歩賞(90万歩以上)を達成しました!

第19回 ヘルシーウォーキング大会 結果報告

昨年9月1日から11月30日までの3カ月間にわたり、1日平均1万歩以上をめざしてウォーキングにチャレンジしていただいた「ヘルシーウォーキング大会」が、盛況のうちに終了しました。結果報告を提出された方は840名、1位の方は1日平均で50,826歩を歩かれたことになります。また、合計歩数が90万歩を超えた完歩者は611名となりました。今回もチーム対抗戦を併せて開催しました。3～5名を1チームとし、全36チーム・142名の方々にご参加いただきました。結果については下表のとおりですのでご覧ください。参加されたみなさま、たいへんお疲れさまでした! 来年度もチーム対抗戦を併せて開催予定です、たくさんの方のエントリーをお待ちしています。なお、当健保組合のホームページ(https://www.sindenkenpo.or.jp)では、大会結果および参加された方の感想を掲載しています。ぜひご覧ください。

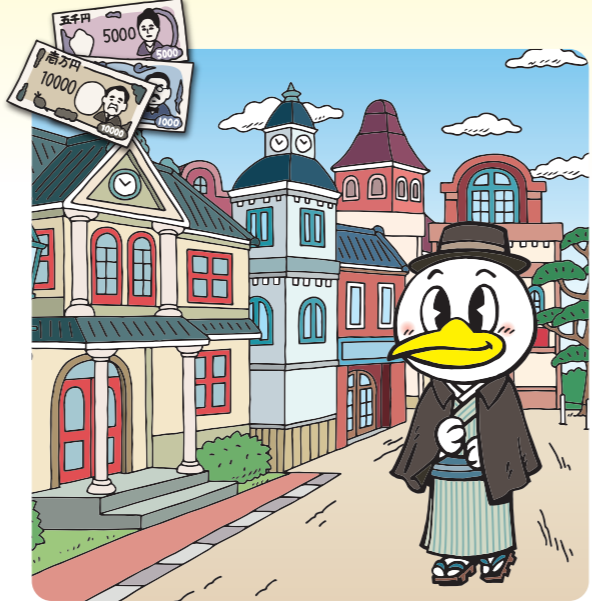

## 総エントリー数(917名)

- 本人/家族別内訳
報告者数 840名
結果内訳
完歩者 611名
非完歩者(非報告者を含む) 306名
平均歩数 11,419歩

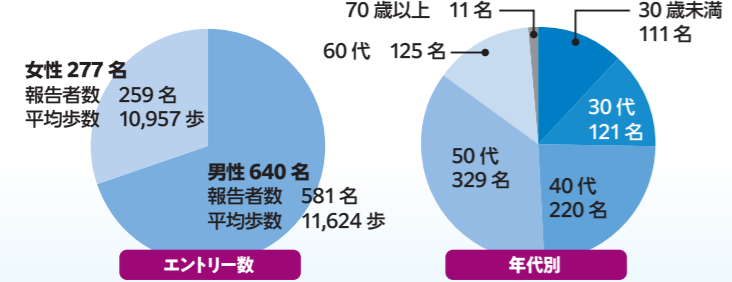

Table with 5 columns: Rank, Team Name, Total Steps, Average Daily Steps, Average Steps per Participant, Number of Participants, Team Name, and Name/Total Steps. Top 3 teams are 3Walkers, カオ・カー・ムー, and Pikmin♥.

## チーム対抗戦 全ランキング

Large table with 5 columns: Rank, Team Name, Total Steps, Average Daily Steps, Average Steps per Participant, Number of Participants. Lists all 36 teams.



1位 辻 雅敏さん (株)クリエイト・オオイ 合計 462万 5,218 歩

コメント 昨年のヘルシーウォーキングは、初の1位でした。本年も1位になったこと、2連覇達成したこと、とても嬉しく思います。残念なのは、昨年の自己更新ができなかったことです。3万2千歩ほど足りなかった。昨年よりも暑さが続いたこと、雨の日が多かったことなどウォーキングに少し障害があったように思えます。

それでも頑張ったのは初のチームで参戦したことです。励まし合いながら行うことで自分も頑張らなければという思いにさせてくれました。また毎日の感想を投稿し「いいね」をもらおうと励みになりやる気にさせてくれました。来年もまた参加しウォーキングを楽しみたいですね。

## 完歩者一覧 (敬称略)

Large table with 3 columns: Rank, Name, Company/Address. Lists all 611 participants who completed the award.



## 「医療費のお知らせ」は 医療費控除の申告手続きに 使用可能です

当健保組合では、加入者のみなさまに「ご自身の治療等にかかった医療費」について確認していただき、健康保険事業の健全な運営を図るために、年に4回「医療費のお知らせ」を発行しています。

医療費控除の適用を受けるためには、「医療費控除の明細書」の添付が必要となっています。また、「医療費のお知らせ」を添付すると、明細の記入を省略できます。

※ ただし、医療費のお知らせに記載されていない医療費および柔道整復等の費用は、医療機関等からの領収書に基づき作成した「医療費控除の明細書」を確定申告書に添付し、それらの領収書を5年間保存する必要があります。

| 発行スケジュール | 1月～3月診療分<br>→ 7月上旬 | 4月～6月診療分<br>→ 10月上旬 | 7月～9月診療分<br>→ 1月上旬 | 10月～12月診療分<br>→ 4月上旬 |
|----------|--------------------|---------------------|--------------------|----------------------|
|----------|--------------------|---------------------|--------------------|----------------------|

### 10月～12月診療分は 領収書に基づき申告しましょう!

10月～12月診療分のお知らせは4月発行となるため、確定申告に間に合いません。

医療機関からの領収書に基づき作成した「医療費控除の明細書」を確定申告書に添付し、それらの領収書を5年間保存する必要があります。

## 新規契約健診機関のご案内

中島クリニック（東京都中央区日本橋兜町）  
メディックス広島健診センター（広島県広島市中区大手町）  
ウェルビーイング博多（福岡県福岡市博多区博多駅前）

## ジェネリック医薬品を 活用しましょう

開発費が抑えられるから  
低価格です!

ジェネリック医薬品は後発医薬品ともいわれ、新薬と同じ有効成分を含有、同じ効果・効能・安全性のある薬です。開発費用が抑えられるため、新薬と比べると、半分から1/3の低価格となっています。

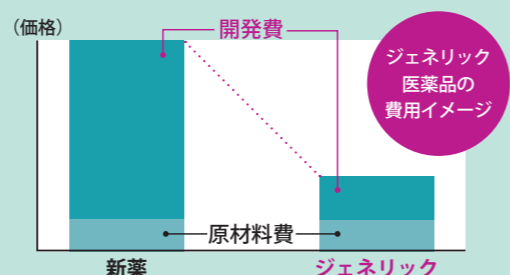

## 東京ディズニーリゾート®・ コーポレートプログラム 「サンクス・フェスティバル」 パスポートのご案内

「東京ディズニーランド」または「東京ディズニーシー」のいずれかのパークチケットを特別料金でご利用いただけます。ご利用料金等詳細については、当健保組合ホームページ「健保からのお知らせ」をご覧ください。

利用期間  
2025年1月6日(月)  
～ 3月14日(金)

コーポレートプログラム利用券との併用で、さらにお得にご購入いただけます!

## みなさまの健康管理を応援します! 当健保組合の各種補助金のご案内

当健保組合では、被保険者のみなさまおよびご家族の健康管理にお役立ていただくため、健康診査、人間ドック、インフルエンザ予防接種、歯科健診などに対し、補助金を支給しています。詳しくは、当健保組合のホームページ (<https://www.sindenkenpo.or.jp>) をご覧ください。

### 補助金の支給には申請が必要です!

- 申請方法** 添付書類とともに、お勤めの事業所を通して当健保組合までご提出ください。
- 注意事項**
- 実費額（税込）が補助額未満の時は、実費額を補助します。
  - 各種補助金の申請は、年度内1検査につき1回に限りです。
  - 被保険者（任意継続被保険者を除く）にかかる健康診査について、実費額（税込）から事業主負担相当額4,000円を控除した額に対して6,000円を限度に補助します。

### 健康診査

| 検査名                            | 種目  | 補助金支給限度額                                       | 対象者                   |
|--------------------------------|---|--|-----------------------|
| 特定健康診査                         | 診察（質問票）、身体検査（身長・体重・BMI・腹囲）、血圧測定、肝機能（AST（GOT）・ALT（GPT）・γ-GT（γ-GTP））、脂質検査（中性脂肪・HDLコレステロール・LDLコレステロールまたはNon-HDLコレステロール）、血糖（①空腹時血糖（または随時血糖）②HbA1c（①②どちらか実施））、尿糖・尿蛋白以上の全種目 | 6,000円   | ①被保険者<br>②任意継続被保険者    |
| 健康診査<br>（特定健康診査に係る<br>詳細検査を含む） | 一般健康診査、胃検査、心電図検査、聴力検査、便潜血検査、HCV抗体検査等実施  | 6,000円   | ①被保険者<br>②満20歳以上の被扶養者 |
| 婦人健診                           | 乳がん健診、子宮がん健診  | 10,000円<br>※乳がん健診のみは5,000円、<br>子宮がん健診のみは5,000円 | ①被保険者<br>②被扶養者        |

### 人間ドック

| 検査名   | 補助金支給限度額 | 対象者                       |
|-------|----------|---------------------------|
| 人間ドック | 30,000円  | 満35歳以上の<br>①被保険者<br>②被扶養者 |
| 脳ドック  | 15,000円  | ②被扶養者                     |

### 歯科健診

| 検査名     | 補助金支給限度額 | 対象者            |
|---------|----------|----------------|
| 歯科健診の種類 | 2,000円   | ①被保険者<br>②被扶養者 |

### その他

| 種類            | 補助金支給限度額 | 対象者            |
|---------------|----------|----------------|
| インフルエンザ予防接種補助 | 4,000円   | ①被保険者<br>②被扶養者 |

【対象者の年齢】  
受診日の属する年度末現在の年齢

事業所  
事務担当者  
みなさまへ  
お願い

### 特定健康診査のデータをご提供ください

特定健康診査のデータは、保健指導実施の際に必要となりますので、健診実施後、必ず健診機関から結果データを当健保組合にご提供いただくようご協力をお願いいたします。なお、XMLデータ作成にかかる費用は「データ提供料」として当健保組合に請求してください。

### 機関紙 「神電けんぼ」の 印刷物のお届けが 不要な場合には

機関紙「神電けんぼ」のバックナンバーはホームページでもご確認いただけます。印刷物のお届けが不要の場合、また、部数に変更が生じた場合については、当健保組合までご連絡ください。





特＝特価品とは、健康保険組合・共済組合・各種団体等で疾病予防の一環として、各組員に特別限定販売されている商品で、市販はされていません。

★＝品名の前にある★印がセルフメディケーション税制の対象となる医薬品です ※＝品名の前にある※印が軽減税率の対象となる商品です

感冒薬 1 ★新ルルエース [鼻水、鼻づまり、熱、せき、痛みなどに。5才から] 2 ★葛根湯エキス顆粒DS 30包(白石薬品)

7 ★バファリンA 16錠(ライオン) 8 ★ノーシンピュア 20錠(アラクス) 9 ★新セデス錠 10錠(オノキルシカ)

13 ★新エスペナうがい薬 100mL(白石薬品) 14 ★新エスペナローチ 18錠(白石薬品)

19 太田胃散＜分包＞ 16包(太田胃散) 20 新キャベジンコーWS 110錠(興和)

25 セイロガン糖衣A 36錠(大幸薬品) 26 ストップ下痢止めEX 6錠(ライオン)

31 キュービーコーワゴールドα 90錠(興和) 32 フルタイムEC 54包(白石薬品)

37 ★マキロンかゆみどめ液A 50mL(第三三共) 38 新オイラックスHクリーム 10g(第三三共)

43 マキロンS 40mL(第三三共) 44 ★ムヒS 6g(池田模範堂)

49 ★爽AL目薬 16mL(第三三共) 50 ★アイビットFX 12mL(ティカ製薬)

55 爪切りBAND-AID 1個(ユニクロ・ユニバ) 56 防水救急はんそう膏Mサイズ

61 薬用デンタルファミリーセット 62 グリーンデンタルF 50g(第三三共)

67 薬用バミキザンハイミドタイプ 85g(サンスター) 68 デタルブラシC-19PLUS 4本パック

73 ★ロキエフェクトテープα 7枚(大石膏盛堂) 74 ★リフェンダID0.5% 30枚(タクミツ)

79 ★ケラシ 168錠(クラシエ薬品) 80 ★阪本高法の防風透骨散ゴールドZST 450袋(阪本漢法製薬)

85 ※すつきりアレルギー&ルテイン 120粒(ワイズ) 86 ※食べるサプリ グルコサミン 60粒(ワイズ)

91 ※美セラミド 90粒(ワイズ) 92 ※美セラミド 90粒(ワイズ)

97 ミノン全身シャンプー 120mL(第三三共) 98 ★オムルン化粧水

47 冷却シート＜大人用＞ 18枚(白金製薬) 48 冷却シート＜子供用＞ 18枚(白金製薬)

51 オアシス目薬 16mL(第三三共) 52 アイビットE40 15mL(ティカ製薬)

57 防水カットバンド 50枚(祐徳薬品工業) 58 バンドエイド 肌色 Mサイズ

\*中に於いて、メーカーの都合により、パッケージ等の変更がある場合はご容赦ください。